

# Kwaliteitsdashboards in verpleeghuizen



visie

Wat is jullie visie op sturing op kwaliteit?  
 Denk aan cultuur, structuur en werkwijze.

---

---

---



Welke informatie heeft de doelgroep nodig om te kunnen werken aan kwaliteit?

---

---

---



doel

Wat is jullie doel met dit dashboard?

---

---

---



doelgroep

Voor wie is dit dashboard?

---

---

---



Wat meet je al binnen de organisatie?

Indicator	Welk meetinstrument of welke informatiebron?	Hoe vaak wordt deze informatie verzameld/ is er nieuwe informatie beschikbaar?	Wie of welke afdeling is verantwoordelijk voor de meting of de informatie?	Wat is de streefwaarde? Wanneer zijn jullie tevreden?

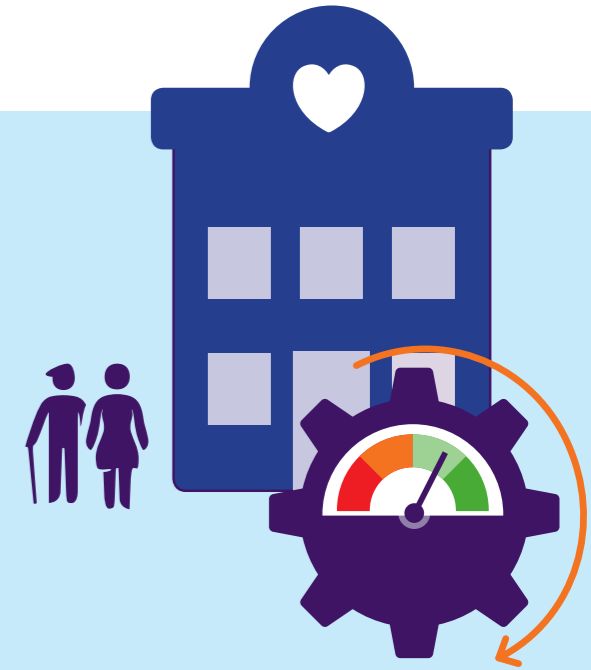
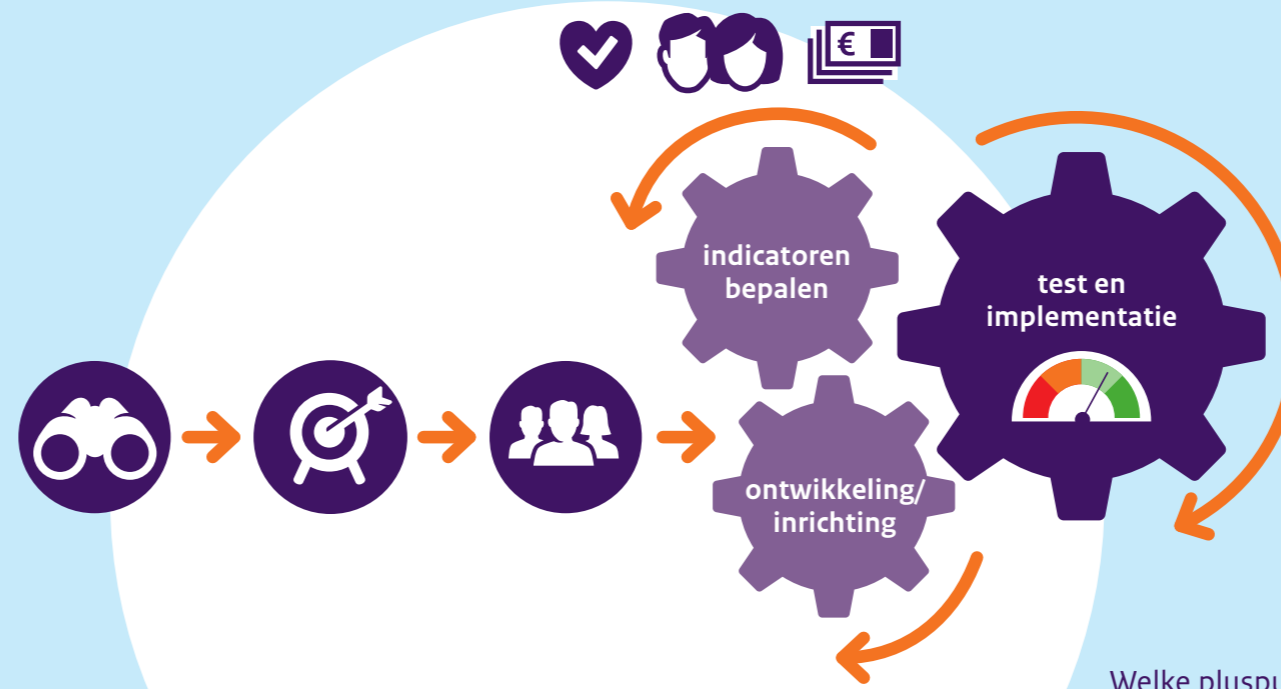

Welke pluspunten zie je?



---

---

---

---

---

Welke belemmeringen ervaar je?



---

---

---

---

---